

Certificado ES16/19577

El sistema de gestión de

INPROHUELVA, S.L. (IPH)

C/ Plus Ultra, portal 13-15. 6º
21001 Huelva

ha sido evaluado y certificado en cuanto al cumplimiento de los requisitos de

OHSAS 18001:2007

Para las siguientes actividades

- Elaboración de estudios y proyectos técnicos.
- Elaboración de estudios geodésicos, cartográficos y topográficos, tanto de medición como de replanteo y control de ejecución.
- Formación no reglada.

en/desde los siguientes emplazamientos

C/ Plus Ultra, portal 13-15. 6º - 21001 Huelva

Este certificado es válido desde
1 de marzo de 2016 hasta 1 de marzo de 2019.

Edición 1.



Autorizado por

A handwritten signature in blue ink, likely belonging to the authorized representative of the certification body.

Dirección de Certificación

SGS ICS Ibérica, S.A. (Unipersonal) Systems & Services Certification
C/Trespaderne, 29. 28042 Madrid. España.
t 34 91 313 8115 f 34 91 313 8102 www.sgs.com

Página 1 de 1

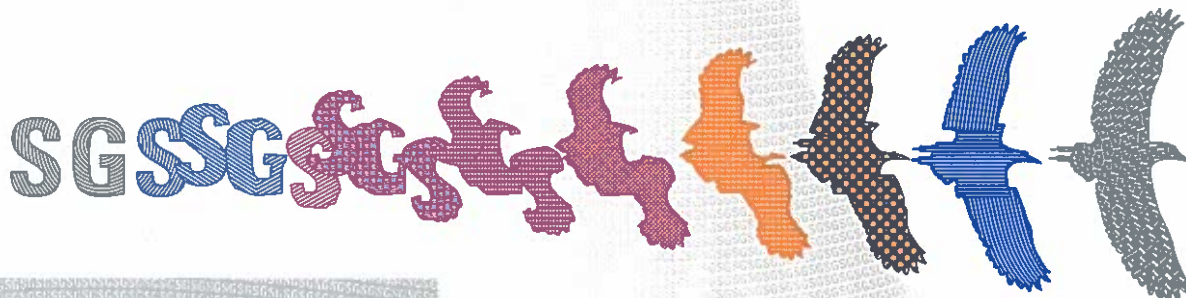

Este documento se emite por SGS bajo sus condiciones generales de servicio, a las que se puede acceder en http://www.sgs.com/terms_and_conditions.htm. La responsabilidad de SGS queda limitada en los términos establecidos en las citadas condiciones generales que resultan de aplicación a la prestación de sus servicios. La autenticidad de este documento puede ser comprobada en <http://www.sgs.com/en/Our-Company/Certified-Client-Directorios/Certified-Client-Directorios.aspx>. El presente documento no podrá ser alterado ni modificado, ni en su contenido ni en su apariencia. En caso de modificación del mismo, SGS se reserva las acciones legales que estime oportunas para la defensa de sus legítimos intereses.